

Imatran seudun ympäristötoimi Imatra, Parikkala, Rautjärvi, Ruokolahti		ILMOITUS Melua tai tärinää aiheuttava tilapäinen toiminta (YSL 118 §)	
Kunta: Parikkala		Diaarimerkintä:	
1. Ilmoitusvelvollinen	Nimi Maanrakennus Kosonen Oy		
	Lähiosoite Savonlinnantie 56	Postinumero ja osoitetoimipaikka 59310 Särkisalmi	
	Yhteyshenkilö Veli Kosonen	Puhelin	Faksi 0400359132
2. Melun aiheutumisaikka	Osoite Mustianpohjan soramonttu (580-404-18-9)		
3. Melua aiheuttava toiminta	Rakentaminen Mikä <input type="checkbox"/> Louhinta <input checked="" type="checkbox"/> Murskaus <input type="checkbox"/> Paalutus <input type="checkbox"/> Muu		
	Tapahtuma Mikä <input type="checkbox"/> Ulkoilma-konsertti <input type="checkbox"/> Muu		
4. Toiminnan kesto	Aloittamispäivä 18.5.2024	Päätymispäivä 15.11.2024	
	Kello Ma - Pe 6-22	Kello La	Kello Su
5. Melupäästöt	Koneet, laitteet tai toiminnot sekä niiden lukumäärä 1. kaivinkone 2. pyöräkone 3. tela-alustainen murskain 4. tela-alustainen murskain 5. 6.		Melutaso 10 metrin päässä, dB (A) 80 dB 25m 80 dB 25m
6. Melun leviäminen	Häiriintyvät kohteet ympäristössä ja niiden etäisyys toimintapaikalta 1. kiinteistöjä 2 kpl, etäisyys n. 250m, puusto välissä 2. 3. 4. 5. 6.		Toiminnan vaikutus häiriintyvien kohteiden melutasoon, dB (A)
7. Meluntorjunta ja seuranta	Tiedottaminen <input checked="" type="checkbox"/> Huoneistokohtainen <input type="checkbox"/> Porraskäytäväkohtainen Tiedotteen jakelualueen osoitteet Naapureihin ollaan yhteydessä henkilökohtaisesti.		
	Meluntorjuntatoimet Murskauslaitoksen meluhaittoja voidaan vähentää murskaamon sekä varastokasojen sijoittelulla. Murskauslaitoksen toimintaa tarkkaillaan jatkuvasti. Toiminnasta pidetään käyttöpäiväkirjaa, jonne kirjataan mm. tuotantomäärät, -ajat, -lajikkeet, tiedot käytetyistä raaka-aineista, ongelmajätetiedot sekä maininnat toimintahäiriöistä ja niiden syistä. Laitoksen melu- ja pölypäästöjä seurataan aistinvaraisesti ja mikäli aihetta on, ryhdytään toimenpiteisiin päästöjen rajoittamiseksi.		
	Melutilanteen seuranta Ks. edellä. Huom, soran murskaus kestää arviolta 3-5 päivää.		
8. Lisätiedot	Aineisto ja arviointimenetelmät, joihin tiedot perustuvat Asfalttiasemien ja kivenmurskaamojen ympäristönsuojelu TIEL 2270006.		
	<input type="checkbox"/> Liitteenä kartta toimintapaikasta ja ympäristön häiriintyvistä kohteista <input type="checkbox"/> Liitteenä muita lisätietoja mitä		
9. Päiväys ja allekirjoitus	Paikka ja päivämäärä Parikkala 18.4.2024	Allekirjoitus ja nimen selvennys Veli Kosonen	

TÄYTTÖOHJEET JA YHTEYSTIEDOT YSL 118 §

Tämä lomake on Imatran seudun ympäristötoimen (Imatra, Parikkala, Rautjärvi, Ruokolahti) lomake. Merkitse ilmoituslomakkeeseen se kunta, jonka alueella ilmoituksenvarainen toiminta tai tapahtuma sijaitsee.

Erityisen häiritsevää melua tai tärinää aiheuttavasta tilapäisestä toiminnasta tai tapahtumasta tulee tehdä ympäristönsuojelulain 118 §:n mukainen kirjallinen ilmoitus kunnan ympäristönsuojeluviranomaiselle. Tällaisia meluavia toimintoja ovat esimerkiksi rakentaminen tai yleisötilaisuus, jos melun tai tärinän on syytä olettaa olevan erityisen häiritsevää.

Ilmoitus on tehtävä hyvissä ajoin ennen toiminnan aloittamista, kuitenkin 30 päivää ennen toimintaan ryhtymistä. Ilmoitus palautetaan osoitteella:

Imatran seudun ympäristöviranomainen
Virastokatu 2
55100 Imatra
sähköposti: ymparistotoimi@imatra.fi

Jos hanke tapahtuu usean kunnan alueella, ilmoitus tehdään Kaakkois-Suomen elinkeino-, liikenne- ja ympäristökeskukselle, osoite: PL 1041, 45101 KOUVOLA, puh. 0295 029 000, sähköposti: kirjaamo.kaakkois-suomi@ely-keskus.fi.

Ympäristönsuojeluviranomainen tarkastaa ilmoituksen ja tekee siitä päätöksen. Ympäristönsuojeluviranomainen voi päätöksessään toiminnanharjoittajaa kuultuaan antaa meluhaittojen ehkäisemiseksi tarpeellisia määräyksiä, taikka, jos haittaa ei voida muutoin estää, kieltää toiminnan harjoittamisen kyseisessä paikassa.

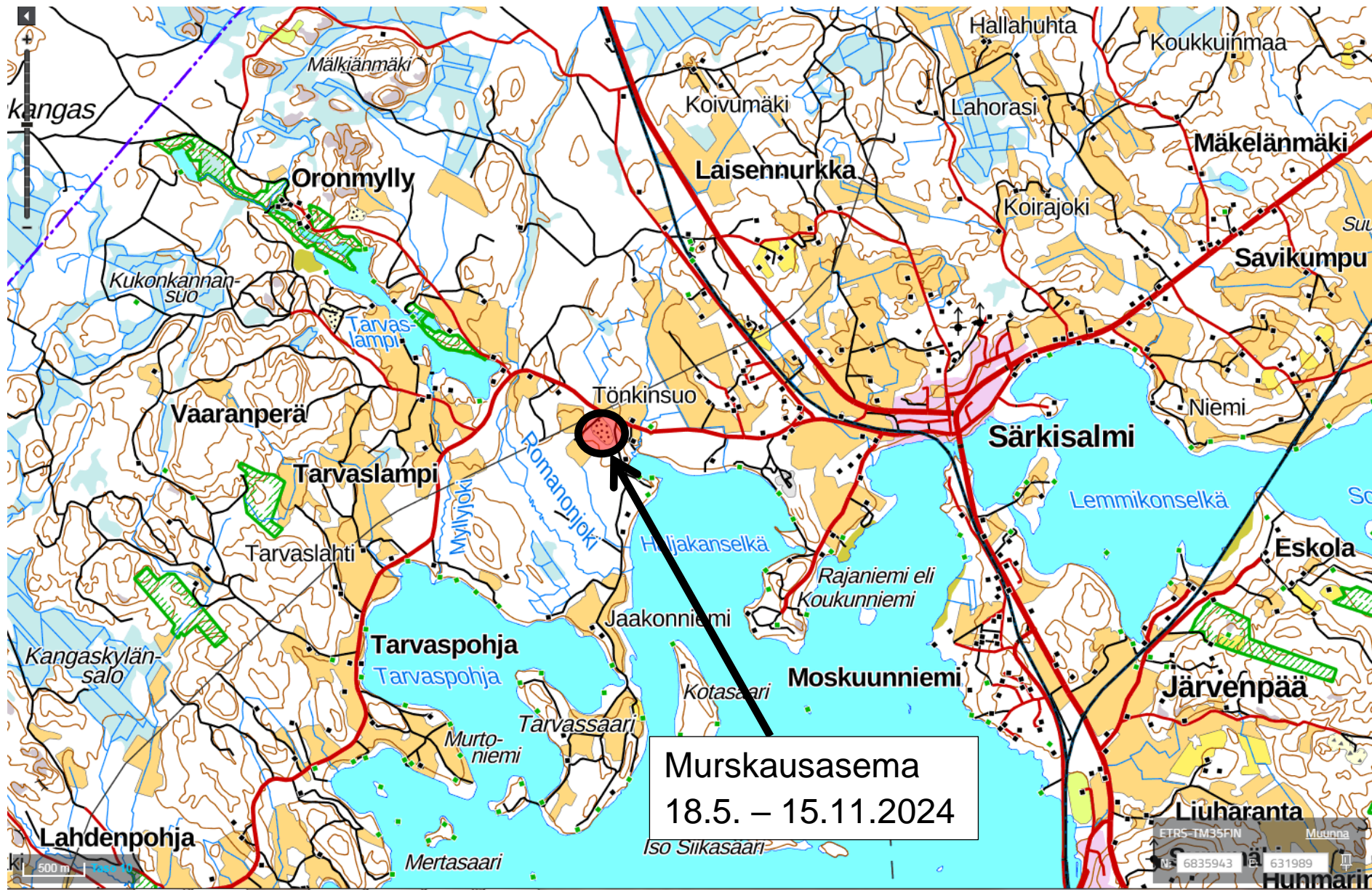

Murskausasema
18.5. – 15.11.2024

ETRS-TM35FIN
6835943 631989
HUNMARIN